

So können Sie sich bewerben:

Per Post:

Knappschaftskrankenhaus Bottrop GmbH
Pflegedirektion
Osterfelder Straße 157 | 46242 Bottrop

Per E-Mail: pflegedirektion@kk-bottrop.de

Per WhatsApp: 0160 3329735

Weitere Informationen zur Ausbildung in der Pflege am Knappschaftskrankenhaus Bottrop finden Sie hier:

www.kk-bottrop.de/ausbildung



Ausbildungsbeginn:

jeweils zum 1. April eines Jahres

So erreichen Sie uns:

Anfahrt mit dem PKW:

Von der A2 und A31 Kreuz Bottrop
Von der A42 Abfahrt Bottrop-Süd

Anfahrt mit öffentlichem
Personennahverkehr – Bus:

Buslinie 291
vom HBF Bottrop

Buslinie 291, SB 91 und NE 21
vom ZOB Bottrop

Buslinie SB 91 und NE 21
vom HBF Oberhausen

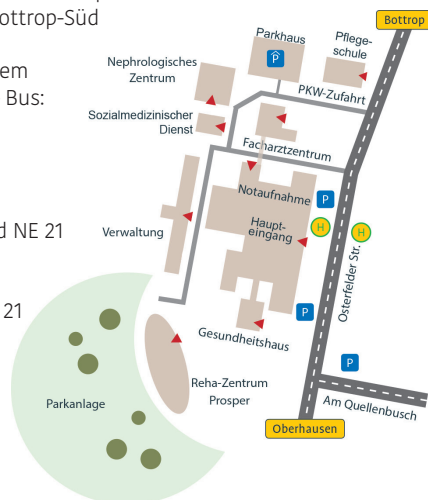

Pflegeschule der Knappschaft Kliniken
Zweigstelle Bottrop
Osterfelder Straße 154 | 46242 Bottrop

Standortleitung: Andrea Leitner
Sekretariat: Svenja Bäcker
Telefon: 02041 15-2253
E-Mail: svenja.baecker@klinikum-vest.de

Pflegeschule der Knappschaft Kliniken
am Knappschaftskrankenhaus
Recklinghausen
Dorstener Str. 151 | 45657 Recklinghausen

Gesamtschulleitung: Dennis Martach
Sekretariat:
Telefon: 02361 56-6000
Fax: 02361 56-6098
E-Mail: pflegeschule@klinikum-vest.de
www.pflegeschule-vest.de

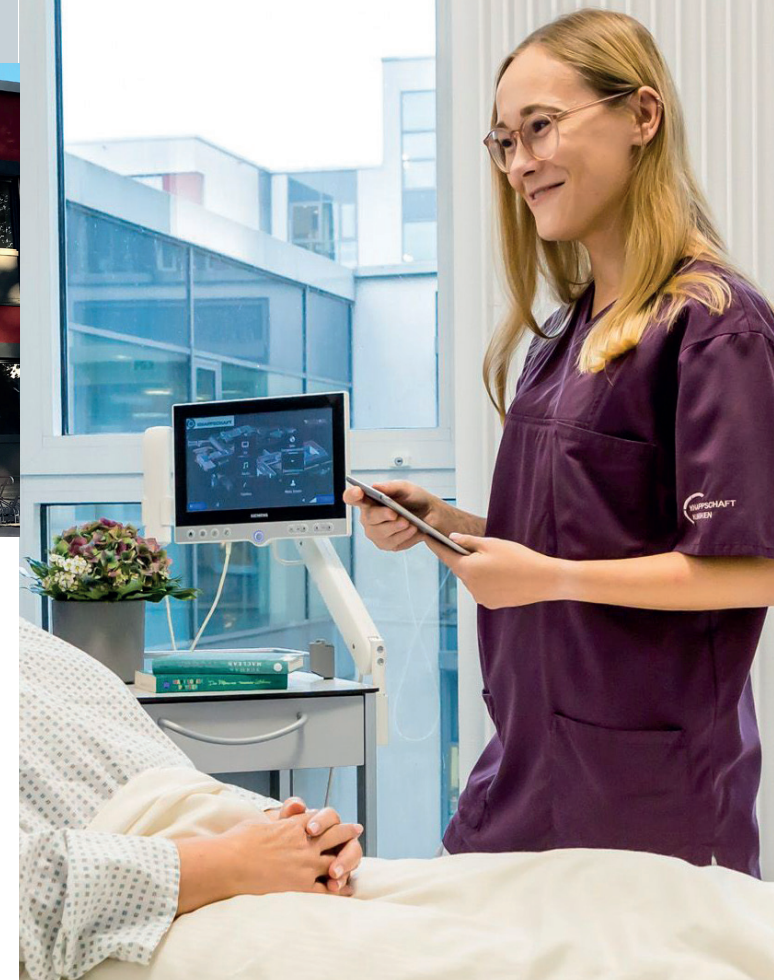

AUSBILDUNG

Pflegfachassistentin/
Pflegfachassistent (m/w/d)



Stand: 10/2023

Grundsätzliches zur Ausbildung

Zum 1. Januar 2021 wurden die bisher einjährigen Pflegeassistentenausbildungen (Altenpflegehilfe und Gesundheits- und Krankenpflegeassistenten) zu einer sogenannten generalistischen Ausbildung mit der Berufsbezeichnung „**Pflegefachassistentin**“ bzw. „**Pflegefachassistent**“ zusammengeführt. Diese Ausbildung bieten wir Ihnen an!

Die Ausbildung dauert wie bisher 1 Jahr und besteht aus jeweils mindestens 700 Stunden theoretischer Ausbildung und 950 Praxisstunden. Sie gliedert sich in mehrwöchige Theorieblöcke sowie monatliche Praxisphasen im Wechsel und wird mit einer staatlichen Prüfung abgeschlossen.

Wir bieten neben einer interessanten Ausbildung eine attraktive Ausbildungsvergütung:

1.190,69 €/Monat im Ausbildungsjahr

Praktische Ausbildung

Die praktische Ausbildung findet statt in:

1. stationären Abteilungen des Krankenhauses (Schwerpunkt)
2. ambulanten Versorgungsdiensten
3. stationären Altenpflegeeinrichtungen

Der praktische Einsatz im Krankenhaus findet im Knappschafts Krankenhaus Bottrop statt. Nähere Informationen zum Krankenhaus finden Sie unter:

www.kk-bottrop.de

Theoretische Ausbildung

Die Theorieausbildung findet an unserer Zweigstelle der Pflegeschule der Knappschaft Kliniken auf dem Gelände des Knappschafts Krankenhauses Bottrop statt. Der überwiegende Teil des Unterrichts wird durch festangestellte, akademisierte Pflegepädagogen geleistet.

Der Unterricht erfolgt auf Grundlage des bundeseinheitlichen Rahmenlehrplans mit sechs curricularen Einheiten und orientiert sich an Pflegeanlässen mit entsprechenden Lernsituationen.

Perspektiven

Der Bedarf an Pflegefachassistentinnen und Pflegefachassistenten ist groß, die Möglichkeiten vielfältig. Nach einer Ausbildung ergeben sich verschiedene Einsatzmöglichkeiten. Sie entscheiden selbst, welchen Weg Sie einschlagen:

1. Mithilfe bei der pflegerischen Versorgung von Patienten im Krankenhaus
2. Mithilfe bei der pflegerischen Versorgung von Klienten ambulanter Pflegedienste
3. Mithilfe bei der pflegerischen Versorgung von Bewohnern in stationären Senioreneinrichtungen

Setzen Sie Ihre Karriere fort

Die einjährige Ausbildung bietet Ihnen die Chance, sich nach einem erfolgreichen Abschluss für die Ausbildung zur Pflegefachfrau bzw. zum Pflegefachmann zu qualifizieren. Hierbei besteht die Möglichkeit, die dreijährige Ausbildung auf zwei Jahre zu verkürzen.

Ausbildungsvoraussetzungen

- Gesundheitliche Eignung

Schulabschluss

- Mindestens einen Hauptschulabschluss oder eine gleichwertige Schulbildung
- oder eine abgeschlossene Berufsausbildung

Bewerbung

- Anschreiben
- Lebenslauf und entsprechende Belege
- Zeugnisse der Schul- bzw. Berufsabschlüsse bzw. das letzte Halbjahreszeugnis
- ggf. Arbeitszeugnisse bzw. Praktikumsbescheinigungen/-beurteilungen
- ggf. beglaubigte Übersetzung und Anerkennung mindestens eines Hauptschulabschlusses